

II Prueba Circuito provincial Jaén 2017/2018

Sierra de las Villas-La Fresnedilla (Villacarrillo)

INFORMACIÓN TÉCNICA, DISTANCIAS Y DESNIVEL

Mapa

Fresnedilla, E 1:10000, equidistancia 5m ISOM. Mapa base de Santiago Galindo y Cartografía de Mario Rodríguez. Realizado en enero-febrero de 2011. En el corazón del Parque Natural de la Sierra de las Villas, junto el embalse de Aguascebas. Espectacular terreno para la práctica de la orientación por su variedad de micro terrenos en el mismo mapa, su variedad técnica y por una zona de extrema complejidad técnica abarrotada de cortados, troncos antiguos caídos, pequeñas zonas de marisma, rocas, agujeros, etc, etc. Zona de pinar limpio, de pinar bajo, de pinar sin desnivel, con desnivel, de zonas semiabiertas, de superficie de lapiaz rocosa, de pequeños prados...Una carretera local cruza el mapa justo por medio. Pequeño núcleo urbano con bar y colegio, casas dispersas por el resto del terreno.

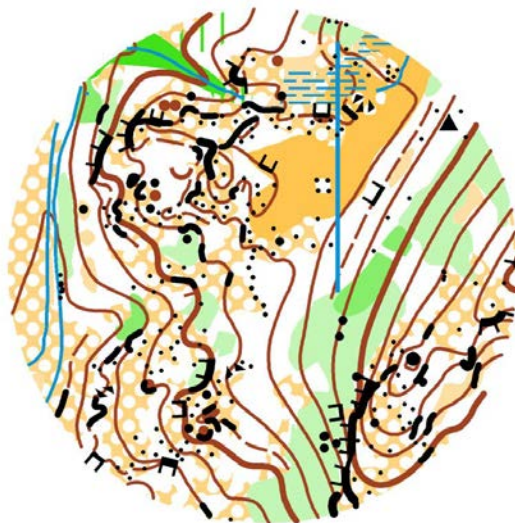

CROQUIS DE ACCESO

Desde Villacarrillo dirigirse en dirección Mogón y Cazorla. Una vez en Mogón continuamos durante 1 Km. hasta llegar al cruce que nos indica el parque natural. Cruzamos el puente del río Guadalquivir y seguimos circulando hasta desviarnos por una bifurcación a la izquierda y aproximadamente a 300 m coger el desvío a derecha dirección Sierra de las Villas. Tras una ascensión de 22 Km llegamos a la zona de competición. **Ojo**, la distancia desde Villacarrillo son 32 km pero el tiempo está sobre 45-50 minutos. **Precaución en la subida muy estrecha** (no ir con prisas). Es posible viniendo desde Jaén desviarnos en Torreperogil hasta Santo Tomé, donde podremos tomar una carretera de acceso (consultar rutas).

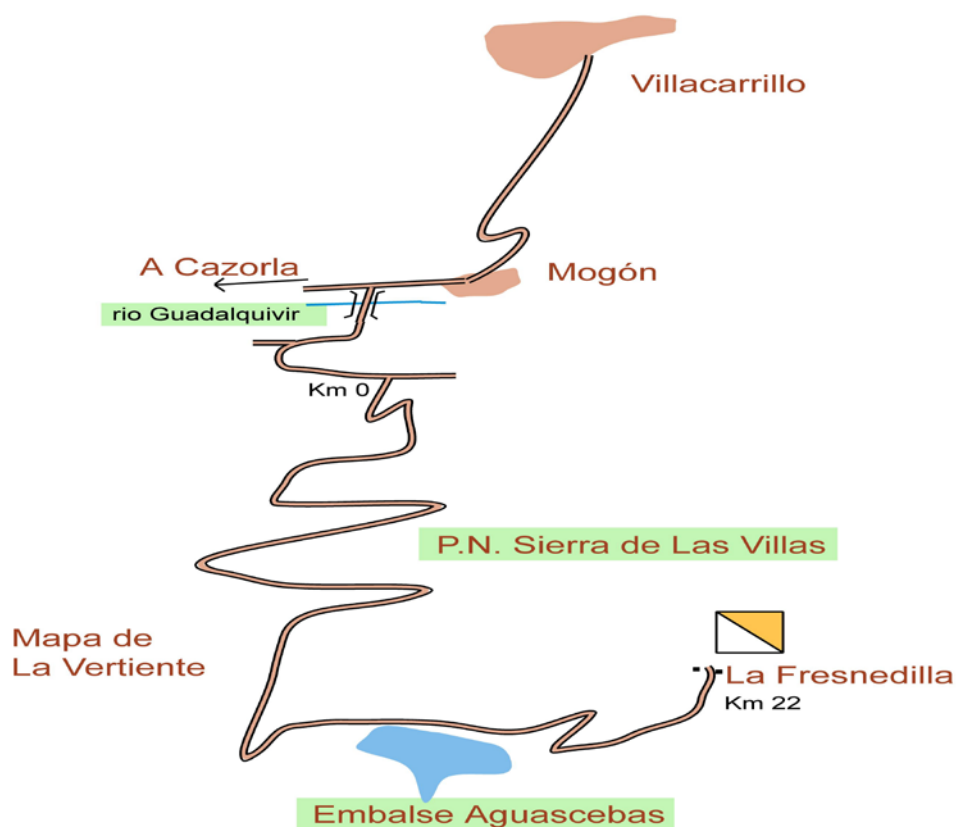

DISTANCIAS Y DESNIVELES

| Categoría | Distancia | Desnivel | Controles |
|---------------------------|------------------|-----------------|------------------|
| Iniciación Niños | 1,6 | 60 | 8 |
| Iniciación Adultos | 1,8 | 65 | 10 |
| Jóvenes Masculino | 2 | 75 | 10 |
| Jóvenes Femenino | 2 | 75 | 10 |
| Sénior B Masculino | 2,5 | 90 | 12 |
| Sénior B Femenino | 2,3 | 90 | 11 |
| Sénior A Masculino | 2,6 | 105 | 13 |
| Sénior A Femenino | 3,1 | 135 | 16 |

Puedes enlazar con el reglamento de descripción de controles para conocer los símbolos:

<http://www.fedo.org/web/ficheros/competicion/o-pie/reglamentos/2012/Descripcion-de-Controles-IOF-2004.pdf>